BOROWINOWA
Vita
Dobre życie w zielonym zakątku

# DOM 61B/1

| | |
|---|---|
| **PARTER** | **29,85 m²** |
| • HOL | 4,38 m² |
| • ŁAZIENKA | 2,16 m² |
| • KUCHNIA | 5,47 m² |
| • SALON | 15,76 m² |
| • KLATKA | 2,08 m² |
| **PIĘTRO** | **32.09 m²** |
| • POKÓJ | 9,49 m² |
| • POKÓJ | 9,07 m² |
| • ŁAZIENKA | 4,84 m² |
| • KORYTARZ | 4,55 m² |
| • KLATKA | 4,14 m² |
| **PODDASZE** | **16,51 m²** |
| **78,45 m²** | |
| **+OGRÓDEK** | **30 m²** |

*Wszystkie podane powierzchnie są powierzchniami orientacyjnymi (przed głównym pomiarem)

## PARTER

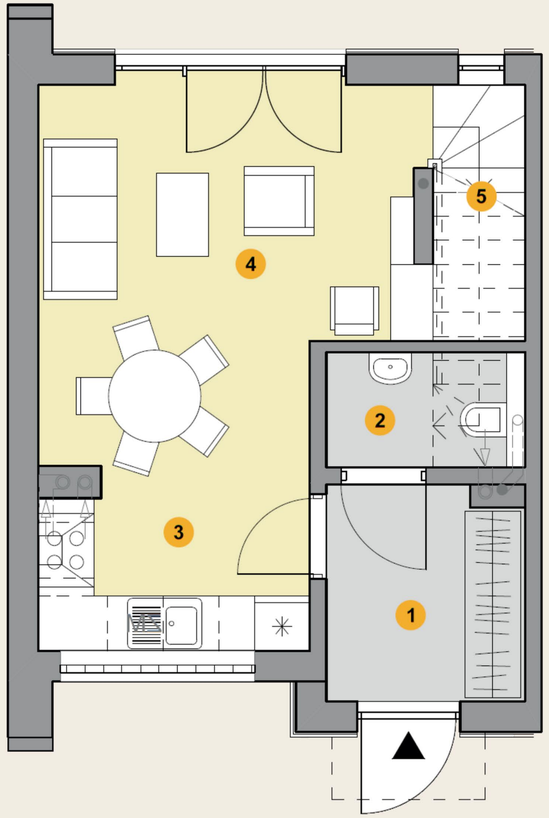


## PIĘTRO

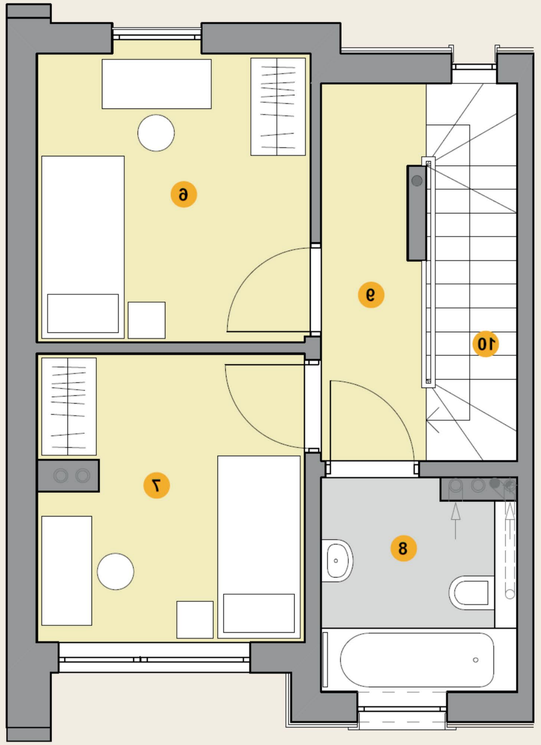

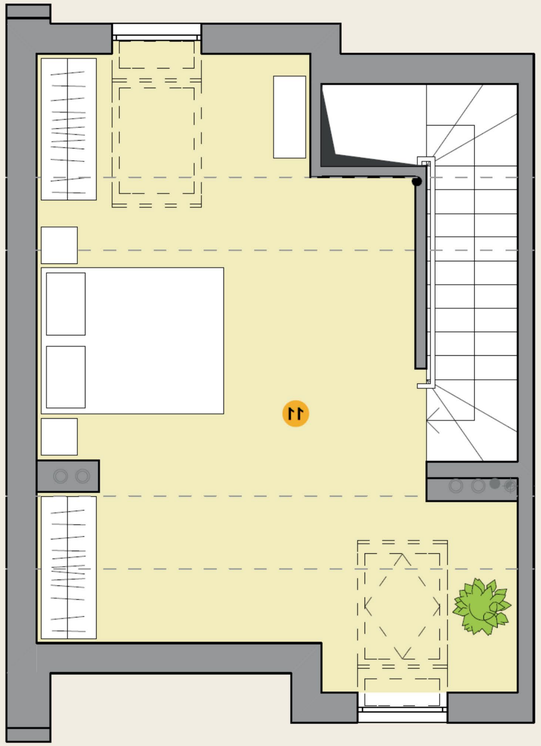
## PODDASZE